

OFFICE COPY

61 x 42

இணைப்புகள்

SPECIFICATION
 SAND FILING IN FOUNDATION
 P.C.C 1:4:8 USING 40MM HBG METAL
 BRICK WORK IN CM 1:6 USING 1ST CLASS BRICKS
 RCC 1:2:4 USING 20MM HBG METAL

SCHEDULE OF JOINERY

S.NO	DESCRIPTION (பெயர், வ. கு. (பி) எண்)	அளவு	எண்
1	க. எண் FLOOR	3.0 x 7.0	1
2	உதவியாளர்	D1	3
3	கொண்டுவாய்	W	6
4	வி. 2.00	W1	4
5	வி. 3.00	W2	3
6	வி. 4.00	V	2
7	வி. 5.00	V	2

AREA STATEMENT

	SQ FT	SUM
PLOT AREA	1800.00	167.22
GROUND FLOOR	839.00	77.94
PLOT COVERAGE	47%	
F.S.I	0.47	

COLOUR INDEX

PROPOSED	
ROAD	
PLOT BOUNDARY	

SCALE: 1" = 8'-0"
 PLAN SHOWING THE PROPOSED BUILDING CONSTRUCTION AT PLOT NO : 18, DEVI SEEMATHAMMAN NAGAR (PART-1), 4TH STREET (EAST), S.NO: 229, THIRUVALLUR DISTRICT, AMBATTUR TALUK MADURAVOYAL VILLAGE

OWNER :

M. PARAMESH ANAND, E.E.
 LICENSED SURVEYOR - CLASS-I
 LICENSE NO 636/ 2005-2009
 CORPORATION OF CHENNAI
 NO.20, SHANMUGARAYA STREET,
 PARASAVALKAM CHENNAI 600 007.
 ☎ 26622667 / 31000163

LICENSED SURVEYOR

திட்ட வரைபட அனுமதி எண்
 A/ 1923/ 221/ 2006
 ஒப்பளிப்பிட்டது
 இலக்கக் கட்டுரை எண் A/ 1923/ 221/ 2006
 அனுமதி பெற்றது
 உறுப்பினர் உயரதரம்
 சென்னை பெருநகர் துறைமுகக் குழுமம்
 சென்னை - 600 003.
 ELEVATION
 SECTION - AA

Site was inspected on 2.11.06
 The site is a public road
 with a 2' wide
 road on either side
 No drainage
 surrounding roads are
 not paved

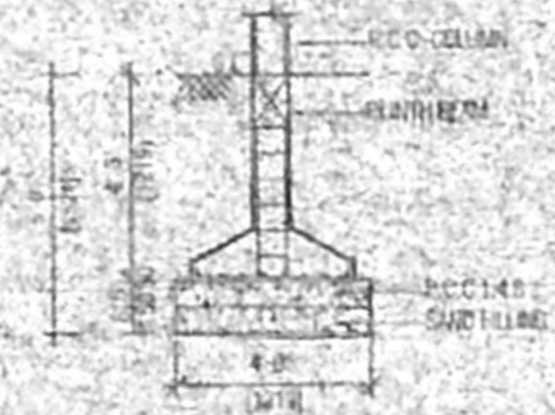
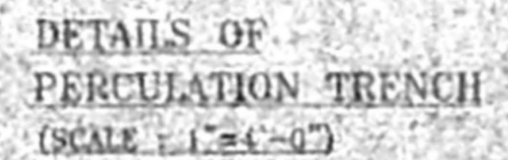
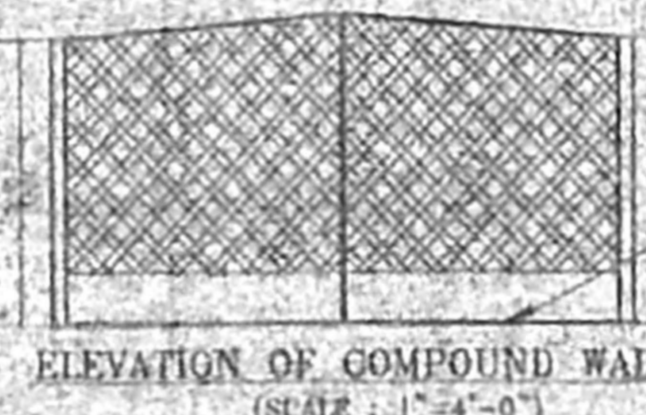
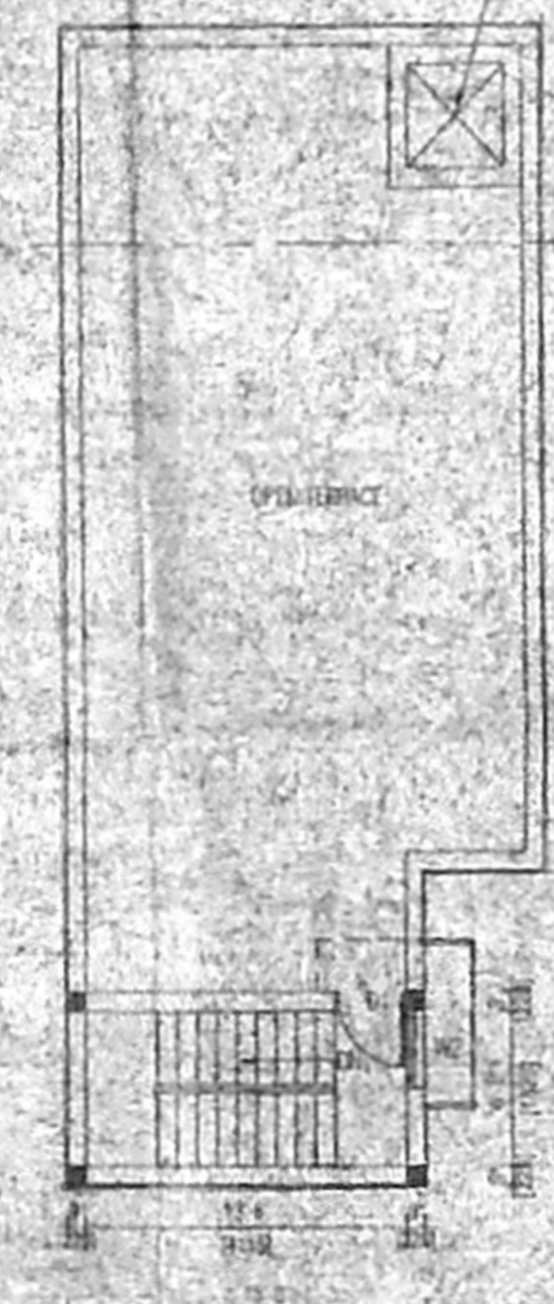
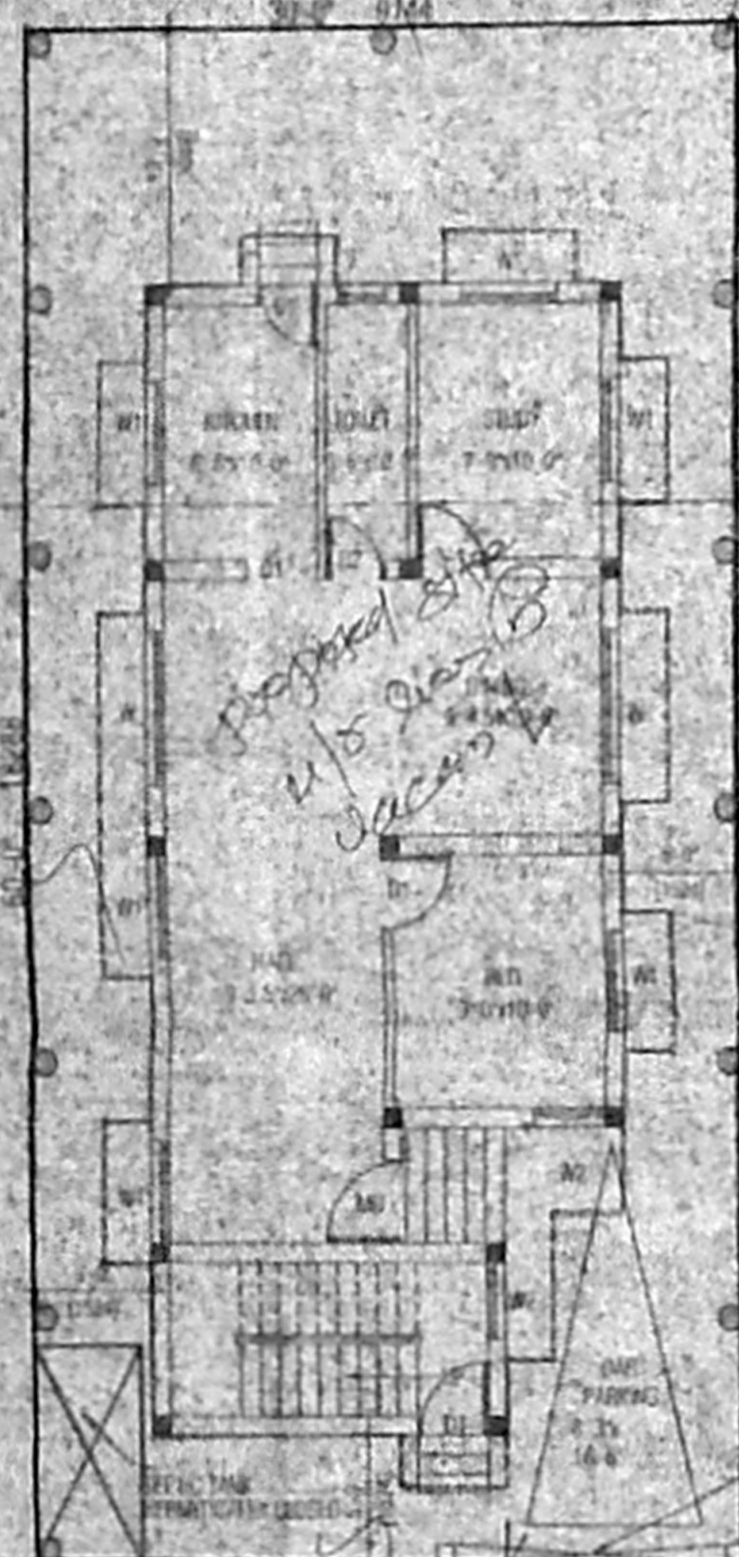

no drainage
 no paved roads